

# Amundi Global Government Bond UCITS ETF EUR Hedged Dist

INFORMES

Comunicación  
Publicitaria

30/04/2026

RENTA FIJA ■

## Datos clave (Fuente : Amundi)

Valor liquidativo : **7,83 ( EUR )**  
 Fecha de valor liquidativo y activo gestionado :  
**30/04/2026**  
 Activos : **142,47 ( millones EUR )**  
 Código ISIN : **LU2099289147**  
 Replication type : **Físico**  
 Índice de referencia :  
**100% FTSE G7 AND EMU GOVERNMENT BOND  
 DEVELOPED MARKETS**  
 Fecha último cupón : **09/12/2025**  
 Últimos cupones : **0,21 ( EUR )**  
 Primer fecha de Valoración : **02/06/2020**  
 Valor liquidativo al inicio : **10,00 ( EUR )**

## Objetivo de inversión

El Amundi Core Global Government Bond (DR) UCITS ETF - Monthly Hedged to EUR - Dist es un fondo cotizado (ETF) que cumple con la normativa UCITS y que tiene como objetivo replicar el índice de referencia FTSE G7 and EMU Government Bond Index - Developed Markets. La clase cubierta a EUR ofrece un mecanismo de cobertura del riesgo de tipo de cambio incorporado en el vehículo de inversión, representando una solución eficiente para gestionar el riesgo de tipo de cambio.

Los ETF de Amundi constituyen vehículos de inversión eficaces que cotizan en mercados bursátiles y ofrecen una exposición de bajo coste, líquida y transparente al índice de referencia subyacente.

## Indicador de Riesgo (Fuente: Fund Admin)



Riesgo más bajo

Riesgo más alto

El indicador de riesgo presupone que usted mantendrá el producto durante 3 años. El indicador resumido de riesgo es una guía del nivel de riesgo de este producto en comparación con otros productos. Muestra las probabilidades de que el producto pierda dinero debido a la evolución de los mercados o porque no podamos pagarle.

« Los valores liquidativos técnicos pueden calcularse y publicarse para cualquier día natural (excluidos los sábados y domingos) que no sea un día hábil ni un día de transacciones. Estos valores liquidativos técnicos son meramente indicativos y no constituirán la base para la compra, el cambio, el reembolso o la transferencia de acciones. »

## Rentabilidades (Fuente: Fund Admin) - El rendimiento pasado no garantiza los resultados futuros

### Evolución del resultado (VL) \* (Fuente : Fund Admin)



### Indicadores de riesgo (Fuente: Fund Admin)

	1 año	3 años	Desde el lanzamiento *
<b>Volatilidad de la cartera</b>	2,98%	4,46%	4,77%
<b>Volatilidad del índice</b>	3,04%	4,47%	4,77%
<b>Ratio de Sharpe</b>	-0,76	-0,57	-0,81

\* La volatilidad es un indicador estadístico que mide la amplitud de las variaciones de un activo respecto a su media. Ejemplo: unas variaciones diarias de +/- 1,5% en los mercados corresponden a una volatilidad anual del 25%. Tracking Error

### Rentabilidades\* (Fuente : Fund Admin)

	Desde el	1 mes	3 meses	1 año	3 años	5 años	10 años
Desde el	31/12/2025	31/03/2026	30/01/2026	30/04/2025	28/04/2023	30/04/2021	-
<b>Cartera</b>	-0,93%	-0,11%	-0,83%	-0,99%	1,09%	-11,79%	-
<b>Índice</b>	-1,66%	-0,88%	-1,59%	-1,63%	0,76%	-11,84%	-
<b>Diferencia</b>	0,74%	0,77%	0,76%	0,64%	0,33%	0,05%	-

### Rentabilidades anuales\* (Fuente : Fund Admin)

	2025	2024	2023	2022	2021
<b>Cartera</b>	1,43%	-0,38%	3,87%	-15,38%	-3,11%
<b>Índice</b>	1,58%	-0,23%	3,99%	-15,24%	-2,98%
<b>Diferencia</b>	-0,16%	-0,16%	-0,12%	-0,13%	-0,13%

\* Las rentabilidades arriba indicadas cubren períodos completos de 12 meses para cada año civil. Las rentabilidades pasadas no presuponen en modo alguno los resultados actuales ni futuros, y no garantizan los rendimientos venideros. Los eventuales beneficios o pérdidas no incluyen los gastos, comisiones o tasas soportados por el inversor en el momento de la emisión y la compra de participaciones (p.ej., impuestos, gastos de intermediación u otras comisiones aplicados por el intermediario financiero). Si las rentabilidades se calculan en una divisa distinta al euro, las fluctuaciones de los tipos de cambio (al alza o a la baja) pueden afectar los eventuales beneficios o pérdidas generados. La diferencia corresponde a la diferencia de rentabilidades de la cartera y del índice.

RENTA FIJA ■

Descripción

El índice tiene como objetivo representar el rendimiento de los bonos soberanos internacionales con grado de inversión emitidos en monedas locales por los gobiernos soberanos de los países de mercados desarrollados. La composición del índice forma parte de la familia de Índices de Bonos Gubernamentales Mundiales (WGBI).

Datos de la cartera (Fuente : Amundi)

Características (Fuente : Amundi)

Clase de activo : **Renta fija**  
Exposición : **Internacional**

total de valores : **1101**

Indicadores de la cartera (Fuente : Fund Admin)

	Cartera
Sensibilidad <sup>1</sup>	6,62
Nota media <sup>2</sup>	A+
Tasa interna de retorno	3,80%

<sup>1</sup> La sensibilidad (en puntos) representa el cambio porcentual del precio para una evolución del 1% del tipo de referencia

<sup>2</sup> Basado en las obligaciones y los CDS, excluyendo cualquier otro derivado.

Distribucion de la cartera (Fuente : Amundi)

Por vencimientos (Fuente : Amundi)

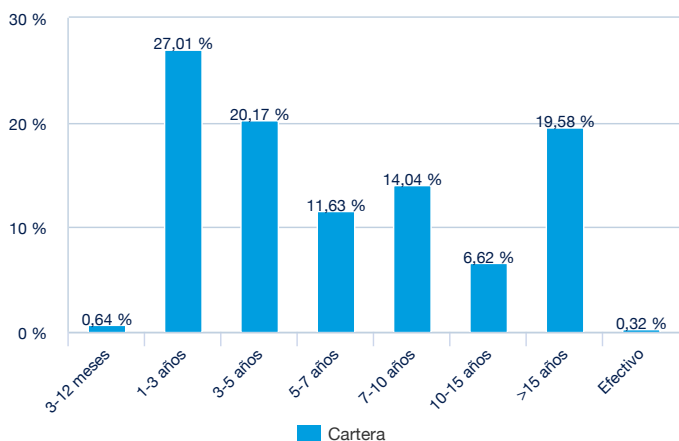

Por notación (Fuente : Amundi)

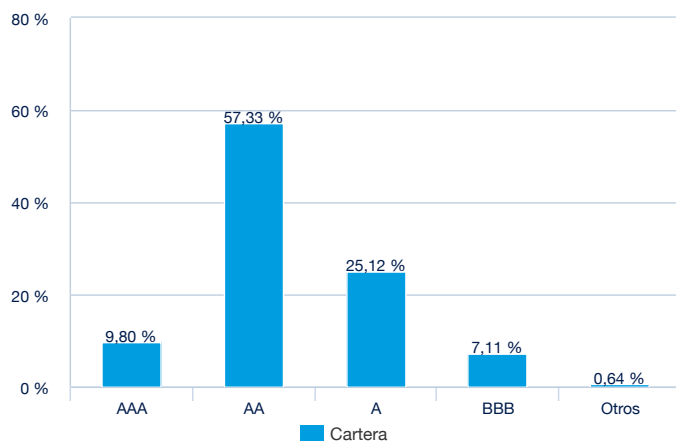

Por tipo de emisor (Fuente : Amundi)

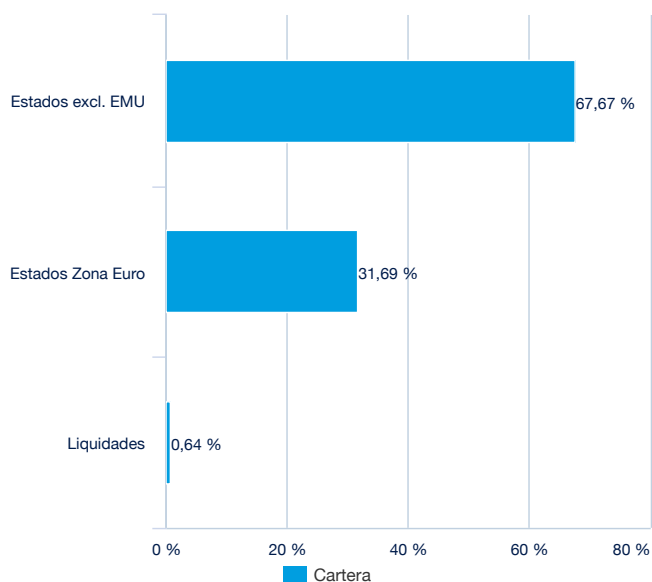

Por países (Fuente : Amundi)

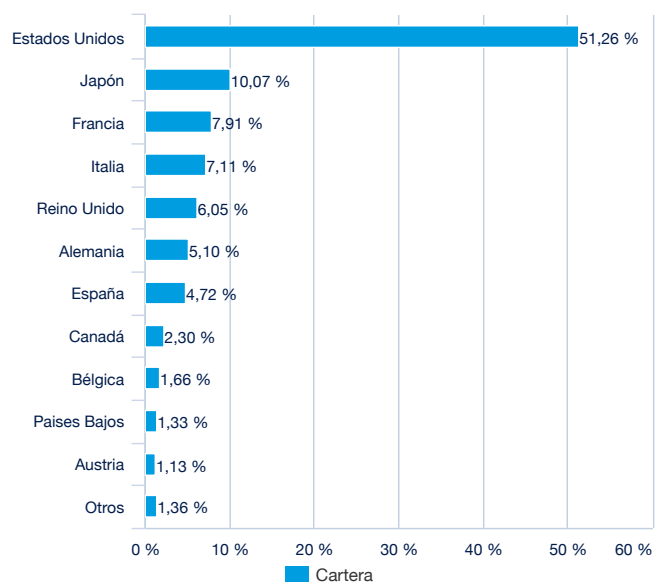

## RENTA FIJA ■

## Características principales (Fuente : Amundi)

Forma jurídica	IICVM de Derecho luxemburgués
Normativa UCITS	OICVM
Sociedad gestora	Amundi Luxembourg SA
Sub Delegación Financiera	SOCIETE GENERALE LUXEMBOURG
Custodio	SOCIETE GENERALE LUXEMBOURG
Auditor Externo	DELOITTE AUDIT
Fecha de creación	02/06/2020
Primer fecha de Valoración	02/06/2020
Divisa de referencia de la clase	EUR
Clasificación	Non aplicable
Asignación de los resultados	Distribución
Código ISIN	LU2099289147
Mínimo de suscripción mercado secundario	1 Participación(es)
Valoración	Diaria
Comisiones de gestión y otros costes administrativos o de funcionamiento	0,15%
Periodo mínimo de inversión recomendado	3 años
Cierre fiscal	Septiembre
Código CNMV	-
Corredor principal	SOCIETE GENERALE / LANG & SCHWARZ

## Datos de cotización del ETF (Fuente : Amundi)

Sitio	Divisa	Ticker Bloomberg	INAV Bloomberg	RIC Reuters	INAV Reuters
Euronext Milan	EUR	GOVG IM	GOVGIV	GOVG.MI	GOVGEURINAV=SOLA

## Contacto

## Contacto ETF venta

Francia & Luxemburgo	+33 (0)1 76 32 65 76
Alemania & Austria	+49 (0) 800 111 1928
Italia	+39 02 0065 2965
Suiza (Alemán)	+41 44 588 99 36
Suiza (Francés)	+41 22 316 01 51
Reino Unido (Particulares)	+44 (0) 20 7 074 9598
Reino Unido (Institucionales)	+44 (0) 800 260 5644
Países Bajos	+31 20 794 04 79
Países Nórdicos	+46 8 5348 2271
Hong Kong	+65 64 39 93 50
España	+34 914 36 72 45

## Contacto ETF Broker

SG CIB	+33 (0)1 42 13 38 63
BNP Paribas	+44 (0) 207 595 1844

## Contacto Amundi

**Amundi ETF**  
90 bd Pasteur  
CS 21564  
75 730 Paris Cedex 15 - France  
**Hotline :** +33 (0)1 76 32 47 74  
info-etf@amundi.com

## Contacto ETF Capital Market

Téléphone	+33 (0)1 76 32 19 93
Bloomberg IB Chat	Capital Markets Amundi ETF Capital Markets Amundi HK ETF

## RENTA FIJA ■

**Índices Proveedores**

EL SUBFONDO NO ES DE NINGÚN MODO FINANCIADO, PROMOCIONADO, VENDIDO O PROMOVIDO POR FTSE INTERNATIONAL LIMITED ("FTSE"), POR LONDON STOCK EXCHANGE PLC (LA "BOLSA") NI POR FINANCIAL TIMES LIMITED ("FT") (CONJUNTAMENTE, LAS "PARTES LICENCIANTES") Y NINGUNA DE LAS PARTES LICENCIANTES OFRECE GARANTÍA O REPRESENTACIÓN DE NINGUNA MANERA, EXPLÍCITA O IMPLÍCITAMENTE, EN RELACIÓN CON LOS RESULTADOS OBTENIDOS DEL USO DEL ÍNDICE Y/O LA CIFRA EN LA QUE SE ENCUENTRA DICHO ÍNDICE EN UN MOMENTO CONCRETO, EN UN DÍA DETERMINADO O EN OTRO ASPECTO. EL ÍNDICE ES COMPILADO Y CALCULADO POR FTSE. NINGUNA DE LAS PARTES LICENCIANTES SERÁ RESPONSABLE (EN CASO DE NEGLIGENCIA O EN OTRA SITUACIÓN) DE NINGUNA PERSONA POR ERRORES EN EL ÍNDICE Y NINGUNA DE LAS PARTES LICENCIANTES SE VERÁ EN LA OBLIGACIÓN DE ASESORAR A NINGUNA PERSONA ACERCA DE LOS ERRORES QUE PUEDA HABER EN EL ÍNDICE. "FTSE®", "FT-SE®", "FOOTSIE®", "FTSE4GOOD®" Y "TECHMARK®" SON MARCAS REGISTRADAS DE LA BOLSA Y DE FT, Y FTSE LAS USA BAJO LICENCIA. "ALL-WORLD®", "ALL-SHARE®" Y "ALL-SMALL®" SON MARCAS REGISTRADAS DE FTSE.

**Menciones legales**

El presente documento tiene carácter comercial y no reglamentario.

Es responsabilidad de cada inversor comprobar si la suscripción o la inversión en este producto están permitidas.

Antes de realizar cualquier inversión en el producto, los inversores deben solicitar asesoramiento financiero, fiscal, contable y jurídico independiente.

Amundi Global Government Bond es una sociedad de inversión de capital variable (SICAV) constituida con arreglo a la legislación luxemburguesa, incluida en la lista oficial de organismos de inversión colectiva, autorizada según la Parte I de la Ley de Luxemburgo de 17 de diciembre de 2010 (la «Ley de 2010») relativa a organismos de inversión colectiva de conformidad con las disposiciones de la Directiva 2009/65/CE (la «Directiva de 2009») y sujeta a la supervisión de la Commission de Surveillance du Secteur Financier (CSSF). El producto es un subfondo de Amundi Global Government Bond y ha sido aprobado por la CSSF; la comercialización del producto en Francia ha sido notificada a la AMF.

Amundi Asset Management («Amundi AM ») y Amundi Asset Management recomiendan a los inversores que lean detenidamente el apartado sobre «factores de riesgo» del folleto del producto, así como el apartado sobre «riesgo y remuneración» del documento de datos fundamentales para el inversor (KIID). El folleto (en inglés) y el KIID (en francés) pueden obtenerse, sin cargo alguno, en el sitio web [www.amundiETF.com](http://www.amundiETF.com) o enviando un correo electrónico a [info@amundiETF.com](mailto:info@amundiETF.com)

**Los inversores deben tener en cuenta que el folleto solo está disponible en inglés.**

Por lo general, las participaciones de un UCITS ETF específico gestionadas por un gestor de activos y adquiridas en el mercado secundario no pueden volverse a vender directamente al mismo gestor de activos. Los inversores deben comprar y vender las participaciones en un mercado secundario con la ayuda de un intermediario (por ejemplo, un corredor de bolsa o broker) y podrían soportar comisiones por ello. Además, puede que los inversores tengan que abonar un importe superior al valor liquidativo en vigor cuando compren participaciones y pueden recibir un importe inferior al valor liquidativo en vigor cuando vendan dichas participaciones.

La composición actualizada de la cartera de inversiones del producto está disponible en [www.amundiETF.com](http://www.amundiETF.com). Asimismo, el valor liquidativo indicativo se publica en las páginas de Reuters y Bloomberg relativas al producto, y también puede mencionarse en los sitios web de las bolsas de valores en las que cotiza el producto.

No existe garantía alguna de que se vaya a lograr el objetivo del fondo. Es posible que el fondo no pueda replicar exactamente y en todo momento la rentabilidad del índice (o índices).

**Este producto comporta el riesgo de pérdida de capital.** El valor del reembolso de este producto puede ser menor que el importe invertido originalmente. En el peor de los casos, los inversores podrían tener que asumir la pérdida total de su inversión. El índice al que se hace referencia en el presente documento (el «Índice») no está patrocinado, aprobado o vendido por Amundi Asset Management («Amundi AM »), Amundi AM no asumen responsabilidad alguna a este respecto. No se ofrece garantía alguna sobre la exactitud, la integridad o la relevancia de la información obtenida de fuentes externas, si bien dichas fuentes se consideran razonablemente fidedignas. Sin perjuicio de cualesquiera leyes aplicables, Amundi AM no asumen responsabilidad alguna a este respecto. La información sobre el mercado que figura en el presente documento se basa en los datos de un momento dado y puede variar periódicamente.

**ESTE DOCUMENTO NO CONSTITUYE UNA OFERTA PARA LA COMPRA DE VALORES EN LOS ESTADOS UNIDOS DE AMÉRICA. EL PRODUCTO DESCRITO EN EL PRESENTE DOCUMENTO NO SERÁ REGISTRADO CON ARREGLO A LA LEY DE VALORES DE 1933 DE ESTADOS UNIDOS, EN SU VERSIÓN MODIFICADA (LA «LEY DE VALORES ESTADOUNIDENSE») Y NO PODRÁ SER OFRECIDO NI VENDIDO EN LOS ESTADOS UNIDOS DE AMÉRICA SIN HABER SIDO REGISTRADO O SIN HABER RECIBIDO LA EXENCIÓN DE REGISTRO DE CONFORMIDAD CON LA LEY DE VALORES ESTADOUNIDENSE.**

Amundi Asset Management cuenta con la debida autorización para operar en España como sociedad gestora de instituciones de inversión colectiva y fondos de inversión en régimen de libre prestación de servicios y, a este efecto, está inscrita en el registro oficial correspondiente de la autoridad reguladora española (CNMV) con el número 17.

Documento dirigido exclusivamente a inversores institucionales, profesionales, cualificados o sofisticados y distribuidores. No debe destinarse al público en general, a clientela privada ni a los particulares en el sentido de cualquier jurisdicción, ni tampoco a los ciudadanos de Estados Unidos. En la Unión Europea se dirige a inversores «Profesionales» en el sentido de la Directiva 2004/39/CE de 21 de abril de 2004 «MiFID» o, en su caso, en el sentido de cada reglamentación local y, en la medida que se incluya la oferta en Suiza, a «inversores cualificados» en el sentido de las disposiciones de la Ley sobre inversiones colectivas (CISA), la Ordenanza sobre inversiones colectivas de 22 de noviembre de 2006 (CISO) y la Circular FINMA 08/8 en el sentido de la legislación sobre inversiones colectivas de 20 de noviembre de 2008. Este documento no deberá facilitarse en ningún caso en la Unión Europea a inversores no «Profesionales» en el sentido de MiFID o en el sentido de cada reglamentación local, o en Suiza a inversores que no respondan a la definición de «inversores cualificados» en el sentido de la legislación y de la reglamentación aplicable.